



GOBIERNO  
de SONORA  
**BUEN  
GOBIERNO**

Gastos por Comprobar:

Nombre: DANIEL ANTONIO GRACIA VASQUEZ  
Comisión: en compañía de personal de esta Unidad Administrativa a su cargo, realizan la verificación física de las erogaciones realizadas por concepto de reparaciones de tuberías efectuadas con cargo a los recursos de la acción "Puesta en marcha y operación del sistema integrado por la obra de toma, planta potabilizadora de 200 l/s y acueducto para el abastecimiento de agua potable a 50 localidades de la Entia Yaqui del Estado de Sonora" realizado al amparo del acuerdo de ejecución por administración directa núm. DIHUI-PROAGUA-005-2024 en seguimiento a los resultados definitivos de la auditoría "A PROCESO-001-022-2025". La verificación se realizó en diferentes localidades pertenecientes a la Entia Yaqui en el Municipios de Cajeme, Guaymas y San Ignacio Río Muerto, Sonora.

Periodo de: 22 de enero de 2026

Oficio de Comisión: ECOP-DA-0037/2026

Cheque No. de Fecha: 22/01/2026 Importe \$ 850.00

Vehículo Asignado Gastos Programados

Banco: Cuentas:

Toda entrega por concepto de "Gastos a Comprobar" deberá quedar cubierta ante la Dirección General de Administración y Control Presupuestal, al siguiente día hábil de concluida la Comisión.

Firma de conformidad



GOBIERNO  
de SONORA  
**SECRETARÍA  
ANTICORRUPCIÓN  
Y BUEN GOBIERNO**

SECRETARÍA ANTICORRUPCIÓN Y BUEN GOBIERNO

5 AL MILLAR

Relación de documentación comprobatoria:

No.	Fecha	Factura	Prestador de Servicio/ Concepto	Importe
-----	-------	---------	---------------------------------	---------

1	23/01/2026	A6BE0286-1F6F-428A-B144- CB244-2C203974	JOSE ALBERTO TAPIA SERIBANO (alimentos esta factura es de 500.00 pesos se tomaran en cuenta 500)	500.00
2	23/01/2026	0877B368-3B3F-4031-8370 190A8E4DE3F0	CARLOS NIANDE IXTLAHUAC (alimentos)	350.00
3				
4				
5				
6				
7				
8				
9				
10				
11				
12				
13				
14				
15				
16				
17				
18				

Subtotal Gastos	\$	850.00
Gastos no comprobables	\$	0.00
Efectivo Devuelto	\$	0.00
Total comprobado	\$	850.00

Firma de recepción y Fecha



JOSE ALBERTO TAPIA SERRANO  
TASA000426UJ4

PRESIDENTES CP.85265, BACUM, SONORA, México

Régimen fiscal:

612 - Personas Físicas con Actividades Empresariales y Profesionales

## Factura

No. Comprobante: 102  
Lugar de expedición: 85265  
Fecha comprobante: 2026-01-23T12:15:11  
Tipo de comprobante: Ingreso

Nombre: GOBIERNO DEL ESTADO DE SONORA

RFC: GES790913CTO

Régimen fiscal: 603 - Personas Morales con Fines no Lucrativos

Domicilio fiscal: 83260

Uso de CFDI: G03 - Gastos en general

Moneda: MXN

Forma de pago: 01 - Efectivo

Método de pago: PUE - Pago en una sola exhibición

Tipo de cambio:

Tipo de relación:

UUIDs Relacionados:

Clave SAT	Cantidad	Unidad SAT	Descripción	Precio unitario	Importe
90101501	1	E48 - Unidad de	CONSUMO DE ALIMENTOS	431.04	431.04

"Este documento es una representación impresa de un CFDI"

Fecha de certificación del CFDI: 2026-01-23T13:15:17

Folio fiscal:

A6BB02B8-1F6F-428A-B1A4-CB24A2C3D874

Número de serie del certificado de sello digital:

00001000000717873549

Número de serie del certificado de sello digital del SAT:

00001000000702693654

Subtotal	431.04
Descuento	
IVA (16) %	68.07
Total	500.01

QUINIENTOS PESOS 01/100 M.N.

Cadena original del complemento de certificación digital del SAT:

[1;1]A6BB02B8-1F6F-428A-B1A4-CB24A2C3D874|2026-01-23T13:15:17|TSP080724QW6|bXGq2NCvEDOLy+1pniZsrX+VL0Tvw3PHFvCmTG  
psaqehVw1cnVpmACDWB0KzcFVIALWUAW4Ts0VStqPz07CZg7U7G5V6M8LRIGWjZqP0z4HAM5JWVrVGFDO08eFxxU0U4m0Y03Vn5R2MbfBIMF46G3  
SMDWV0XhYKzXD+Er5ZgYorCubD896|4Bef9C4VgmMOCHJuHTGh2/5p6/OTnN:P719sWO9Dul7Jzx1HD0LNUUoeMz3wEgI6F7eAP1MYC:SwjL3  
Qdd2XocTK5Ji2Kdg6mLyPMJSF14qrQte5qBbpr/pLRRfSKgaa8a8ATg==|00001000000702693654|

Sello Digital del Emisor:

bXGq2NCvEDOLy+1pniZsrX+VL0Tvw3PHFvCmTGpsaqehVw1cnVpmACDWB0KzcFVIALWUAW4Ts0VStqPz07CZg7U7G5V6M8LRIGWjZqP0z4HAM5JWVrVGFDO08eFxxU0U4m0Y03Vn5R2MbfBIMF46G3  
SMDWV0XhYKzXD+Er5ZgYorCubD896|4Bef9C4VgmMOCHJuHTGh2/5p6/OTnN:P719sWO9Dul7Jzx1HD0LNUUoeMz3wEgI6F7eAP1MYC:SwjL3Qdd2XocTK5Ji2Kdg6mLyPMJSF14qrQte5qBbpr/pLRRfSKgaa8a8ATg==

Sello digital del SAT:

GBChTrKz7eyzXldJ+epMXmJN0cehayor7Ei37zn5aC\*0hHfOCMeGpOEKjOZaR56jY3NFyEzbPak4HpG2gDNENxAY362HaxmouApqKJ6INHCK/ZHUW3xwZ  
v+Lb9gz3l2UEGzNPAYFRv8RcbgW2hwReQrEzXn7Np2nCWGF1RiYf0cLgHHKuoCwmqLGmYNR6SMQuW64muaG2WC6zc3wDuYU2grYomqMSi0678anirrN  
3B6Amh1Ly46XPH8pjm2mgPKFvX8XUNKzqHlpNrqjBFzypQcwQpL2hwQgOB0FpuVfYm+QdhwEw==



Emitido por:

aspel **FACTURE**

... The document tree is shown below.

```
<cfdi:Comprobante xmlns:cfdi="http://www.sat.gob.mx/cfd/4" xmlns:xsi="http://www.w3.org/2001/XMLSchema-instance"
xsi:schemaLocation="http://www.sat.gob.mx/cfd/4 http://www.sat.gob.mx/sitio_internet/cfd/4/cfdv40.xsd" Version="4.0" Folio="102" Fecha="2026-01-
23T12:15:11" FormaPago="01" NoCertificado="00001000000717873549"
Certificado="MIIF+DCCA+CAwIBAgILMDAwMDEwMDAwMDA3MTc4NzMiNDkwdQYJKoZIhvcNAQELBQAwggGVMwUwYDVQDDCxBQy8ERUwU8VSVKIDSU8gREUGQURN5U5JU1RSQUJ0T04gVFJ
SubTotal="431.04" Moneda="MXN" Exportacion="01" Total="500.01" TipoDeComprobante="1" MetodoPago="PUE" LugarExpedicion="85265"
Sello="bfvXGqr2NCvmEDOLy+fpnIZsrX+/VL0TV/w3FHFvCmT6psaqehVw1cnVpmIACW9DKzcFVtALWUAW4Ts0VStqPz07CZg7U7G5W5M9LRRiGwyZqP0z4HAWi5J1W/yrVGFDD008ePxU0U1Y
<cfdi:Emisor Rfc="TASA000426UJ4" Nombre="JOSE ALBERTO TAPIA SERRANO" RegimenFiscal="612"/>
<cfdi:Receptor Rfc="SES790913CT0" Nombre="GOBIERNO DEL ESTADO DE SONORA" DomicilioFiscalReceptor="83260" RegimenFiscalReceptor="603"
UsoCFDI="G03"/>
<cfdi:Conceptos>
<cfdi:Concepto ObjetoImp="02" ClaveProdServ="90101501" NoIdentificacion="1" Cantidad="1" ClaveUnidad="E48" Unidad="SERVICIO"
Descripcion="CONSUMO DE ALIMENTOS" ValorUnitario="431.04" Importe="431.04">
<cfdi:Impuestos>
<cfdi:Traslados>
<cfdi:Traslado Base="431.04" Impuesto="002" TipoFactor="Tasa" TasaOCuota="0.160000" Importe="68.9664"/>
</cfdi:Traslados>
</cfdi:Impuestos>
</cfdi:Concepto>
</cfdi:Conceptos>
<cfdi:Impuestos TotalImpuestosTrasladados="68.97">
<cfdi:Traslados>
<cfdi:Traslado Base="431.04" Impuesto="002" TipoFactor="Tasa" TasaOCuota="0.160000" Importe="68.97"/>
</cfdi:Traslados>
</cfdi:Impuestos>
<cfdi:Complemento>
<tfd:TimbreFiscalDigital xmlns:tfd="http://www.sat.gob.mx/TimbreFiscalDigital" xmlns:xsi="http://www.w3.org/2001/XMLSchema-instance"
SelloSAT="GBCHTrdKz7eyvzXkv0/+epMXmJNOcehayor7Ek37zNseCk0hHFOCMeGpDEIQIOZaR5ByDY3NFyEzbPekH4HpG2gDNENxAlY962fHaXmcvuApqKJ0iNHCK/ZHUW3xwFZs1vu+Li
NoCertificadoSAT="00001000000702693654"
SelloCFD="bfvXGqr2NCvmEDOLy+fpnIZsrX+/VL0TV/w3FHFvCmT6psaqehVw1cnVpmIACW9DKzcFVtALWUAW4Ts0VStqPz07CZg7U7G5W5M9LRRiGwyZqP0z4HAWi5J1W/yrVGFDD008eP;
FechaTimbrado="2026-01-23T13:15:17" UUID="A68B0288-1F6F-428A-B1A4-CB24A2C3D874" Version="1.1" RfcProvCertif="TSP000724QW6"
http://www.sat.gob.mx/sitio_internet/cfd/TimbreFiscalDigital/TimbreFiscalDigitalv11.xsd"/>
</cfdi:Complemento>
</cfdi:Comprobante>
```



**HACIENDA**  
SECRETARÍA DE HACIENDA Y CRÉDITO PÚBLICO



SERVICIO DE ADMINISTRACIÓN TRIBUTARIA

## Verificación de comprobantes fiscales digitales por internet

RFC del emisor	Nombre o razón social del emisor	RFC del receptor	Nombre o razón social del receptor
TASA000426UJ4	JOSE ALBERTO TAPIA SERRANO	GES790913CT0	GOBIERNO DEL ESTADO DE SONORA
Folio fiscal	Fecha de expedición	Fecha certificación SAT	PAC que certificó
A6BB02B8-1F6F-428A-B1A4-CB24A2C3D874	2026-01-23T12:15:11	2026-01-23T13:15:17	TSP080724QW6
Total del CFDI	Efecto del comprobante	Estado CFDI	Estatus de cancelación
\$500.01	Ingreso	Vigente	Cancelable sin aceptación

RFC emisor: NAIC871129FR8  
Nombre emisor: CARLOS NANDE IXTLAHUAC  
RFC receptor: GES790913CTO  
Nombre receptor: GOBIERNO DEL ESTADO DE SONORA  
Código postal del receptor: 83260  
Régimen fiscal receptor: Personas Morales con Fines no Lucrativos  
Uso CFDI: Gastos en general.

Folio fiscal: 0577B368-3B3F-4C61-9370-190A8E4DE5F0  
No. de serie del CSD: 00001000000701365317  
Código postal, fecha y hora de emisión: 85510 2026-01-23 18:01:20  
Efecto de comprobante: Ingreso  
Régimen fiscal: Personas Físicas con Actividades Empresariales y Profesionales  
Exportación: No aplica

### Conceptos

Clave del producto o servicio	Clave de identificación	Cantidad	Clave de unidad	Unidad	Unidad medida	Importe	Clave de uso	Clave de impuesto
90101501		1	E48	Unidad de servicio	901.7241	901.724100		
Descripción	CONSUMO DE ALIMENTOS DEL 22/01/2026				Impuesto	Tipo	Base	Tipo Tasa o Factor Cuota
					IVA	Traslado	301.724100	Tasa 16.00%
Número de pedimento		Número de cuenta predial						Importe
								48.275856

Moneda: Peso Mexicano  
Forma de pago: Efectivo  
Método de pago: Pago en una sola exhibición

Subtotal IVA 16.00% \$ 301.72  
Impuestos trasladados \$ 48.28  
Total \$ 350.00

Sello digital del CFDI:

TbypDj/Gb2DCTWxNXe4BDd1FRMYPfAm+nj1/MXkW3WA4aJXH183afSjcbHrvRuzY96p2SMRhlkApCjgehnk19xVV1qmuK4NAisY5OLeILj19LBwL3dxqG8ZvZP32afLiVFPzE5gCIPnQou1KfRcyAkmgzLhOTPOVLzPKbi1tm92zeBKOOYRA/FAS4RLvqGcDf7D9vRhu8dm4eyT/du5vEFJeQ6PpHDJELeS6wic5lvbAdCdZnGKcQVirOQXDQCG2eOhMSJ7jwcSjy1XkoH5OLKHUw  
No0AxcWDhFXx7eOg0tYo9AHihxHPO+cFFIQYr5QcwRs94s6ekYocw==

Sello digital del SAT:

FAX6rR1ew3D6Q8pYw2NkiZGaIKalht7m8yCuzEE++WFD0MPJ8n0obB+uxjkXs6TF3hHUniw96G9YDwLSOPcPKX0Jpox/+P4IW8JG40GR8N0oMMh3dfsxhNDM5Smn8rT4fGhsCwpm7  
wRYJHw8MUKwcCEPKzAxCyLir7ZueGq7MzVAntzWdC4mUqgFCyBNUsv8u+nC0DdmEkC+Q0FU8QYkcEnGTvrP2pJ1gwq7T++sx0+X8sGGeTU4Orjcn3OE/2B92jk75zjrF5Wwv1Fv1lq  
1rcpFrrpUGzUQqu8p46iRVR19iDhhN29X2QSILY1s/n9n7wiH8RBWpkJZg==

Cadena Original del complemento de certificación digital del SAT:

||1.1|0577B368-3B3F-4C61-9370-190A8E4DE5F0|2026-01-23T18:01:20|46|SAT870701NN3|TbypDj/Gb2DCTWxNXe4BDd1FRMYPfAm+nj1/MXkW3WA4aJXH183afSjcbHrvRuzY96p2SMRhlkApCjgehnk19xVV1qmuK4NAisY5OLeILj19LBwL3dxqG8ZvZP32afLiVFPzE5gCIPnQou1KfRcyAkmgzLhOTPOVLzPKbi1tm92zeBKOOYRA/FAS4RLvqGcDf7D9vRhu8dm4eyT/du5vEFJeQ6PpHDJELeS6wic5lvbAdCdZnGKcQVirOQXDQCG2eOhMSJ7jwcSjy1XkoH5OLKHUwNo0AxcWDhFXx7eOg0tYo9AHihxHPO+cFFIQYr5QcwRs94s6ekYocw==|00001000000705250068||  
RFC del proveedor de certificación: SAT970701NN3

No. de serie del certificado SAT 00001000000705250068 Fecha y hora de certificación: 2026-01-23 18:01:48



THE DOCUMENT HERE IS SHOWN BELOW.

```
<cfdi:Comprobante xmlns:cfdi="http://www.sat.gob.mx/cfd/4" xmlns:xsi="http://www.w3.org/2001/XMLSchema-instance"
xsi:schemaLocation="http://www.sat.gob.mx/cfd/4 http://www.sat.gob.mx/sitio_internet/cfd/4/cfdv40.xsd" Version="4.0" Fecha="2026-01-23T18:01:20"
Sello="TbypDj/Gb2DctWxNXe48Dd1FRMYPfAM+njl/MXKk3WA4aJXHI183afSJcbHrvRuzY96p2SMRhIfkApCjgehnk19xvV1qmuFk4NAisY50LeILj19LBwL3dxqG8ZvZP32afLiitVFPzESg
FormaPago="01" NoCertificado="00001000000701365317"
Certificado="MIIGQCCBCiGawI8AgIUHDAwMDENMDAwMDA3MDEzNjUzMTcwDQYJKoZIhvcNAQELBQAwggGVMITUwMYDVQDDCxBQyBERUwgu0VSVk1bSU8gREUGQURNNSU3U1RSQUNJT04gVFJ
SubTotal="301.72" Moneda="MXN" Total="350.00" TipoDeComprobante="I" Exportacion="01" MetodoPago="PUE" LugarExpedicion="85510">
<cfdi:Emisor Rfc="NAIC871129FR9" Nombre="CARLOS MANDE IXTLAHUAC" RegimenFiscal="612"/>
<cfdi:Receptor Rfc="GES790913CT0" Nombre="GOBIERNO DEL ESTADO DE SONORA" DomicilioFiscalReceptor="83260" RegimenFiscalReceptor="603"
UsocFDI="003"/>
<cfdi:Conceptos>
<cfdi:Concepto ClaveProdServ="90101501" Cantidad="1" ClaveUnidad="E48" Unidad="Unidad de servicio" Descripcion="CONSUMO DE ALIMENTOS DEL
23/01/2026" ValorUnitario="301.7241" Importe="301.724100" ObjetoImp="02">
<cfdi:Impuestos>
<cfdi:Traslados>
<cfdi:Traslado Base="301.724100" Impuesto="002" TipoFactor="Tasa" TasaCuota="0.160000" Importe="48.275856"/>
</cfdi:Traslados>
</cfdi:Impuestos>
</cfdi:Concepto>
</cfdi:Conceptos>
<cfdi:Impuestos TotalImpuestosTrasladados="48.28">
<cfdi:Traslados>
<cfdi:Traslado Base="301.72" Impuesto="002" TipoFactor="Tasa" TasaCuota="0.160000" Importe="48.28"/>
</cfdi:Traslados>
</cfdi:Impuestos>
<cfdi:Complemento>
<cfdi:TimbreFiscalDigital xmlns:tfd="http://www.sat.gob.mx/TimbreFiscalDigital" xsi:schemaLocation="http://www.sat.gob.mx/TimbreFiscalDigital
190A8E4DE5F0" FechaTimbrado="2026-01-23T18:01:48" RfcProvCertif="SAT970701NN3"
SelloCFD="TbypDj/Gb2DctWxNXe48Dd1FRMYPfAM+njl/MXKk3WA4aJXHI183afSJcbHrvRuzY96p2SMRhIfkApCjgehnk19xvV1qmuFk4NAisY50LeILj19LBwL3dxqG8ZvZP32afLiitV
NoCertificadoSAT="00001000000705250068"
SelloSAT="FAX6rA1ew3D6Q8pyIi12NkiZGaIKalht7mByCuzEE++WFD0MPJ8n0ob8+uxjKXs5TF3hUniW96GI9YDwLSOPcPKX0Jpox/+P41WBJG40GR18N0cNMh3dfsxhNDM5mn8rT/4fc
</cfdi:Complemento>
</cfdi:Comprobante>
```



**HACIENDA**  
SECRETARÍA DE HACIENDA Y CREDITO PÚBLICO



**SAT**  
SERVICIO DE ASESORIA TRIBUTARIA

## Verificación de comprobantes fiscales digitales por internet

RFC del emisor	Nombre o razón social del emisor	RFC del receptor	Nombre o razón social del receptor
NAIC871129FR9	CARLOS NANDE IXTLAHUAC	GES790913CT0	GOBIERNO DEL ESTADO DE SONORA
Folio fiscal	Fecha de expedición	Fecha certificación SAT	PAC que certificó
0B77B368-3B3F-4C61-9370-190A8E4DE5F0	2026-01-23T18:01:20	2026-01-23T18:01:48	SAT970701NN3
Total del CFDI	Efecto del comprobante	Estado CFDI	Estatus de cancelación
\$350.00	Ingreso	Vigente	Cancelable sin aceptación

**Ing. Leticia Rascón Córdova**  
**Directora General de Evaluación y Control de Obra Pública de la**  
**Secretaría Anticorrupción y Buen Gobierno**

En cumplimiento a lo dispuesto en el oficio de comisión No. ECOP-DA-0037/2026, mediante el cual se me instruyó para que en compañía de personal de esta Unidad Administrativa, realizará la verificación física de las erogaciones realizadas por concepto de reparaciones de tubería, efectuadas con cargo a los recursos de la acción "Puesta en marcha y operación del sistema integrado por la obra de toma, planta potabilizadora de 200 l/s y acueducto para el abastecimiento de agua potable a 50 localidades de la Etnia Yaqui del Estado de Sonora" realizado al amparo del acuerdo de ejecución por administración directa núm. DIHU-PROAGUA-005-2024, en seguimiento a los resultados definitivos de la auditoría "A PROCESO-001-022-2025" derivada de las auditorías conjuntas con la SABG (Federal) concertadas dentro del Programa Anual de Auditoría; a continuación, se hace un desglose de las actividades realizadas:

El día 22 de enero de 2026, se realizó el traslado al municipio de Guaymas, Sonora, ubicándonos en la localidad de Vicam "Switch" en el lugar donde se encuentran las oficinas administrativas encargadas de la operación de la Obra de Toma, Planta Potabilizadora y Acueducto Yaqui:

**Objeto del acuerdo de ejecución por administración directa:** Llevar a cabo la puesta en marcha y operación del sistema integrado por la obra de toma, planta potabilizadora de 200 l/s y acueducto para el abastecimiento de agua potable a 50 localidades de la Etnia Yaqui del Estado de Sonora, hasta la terminación y entrega de la obra al Organismo Operador que corresponda.

**Ejecutora:** Comisión Estatal del Agua (CEA).

**Acuerdo núm.** DIHU-PROAGUA-005-2024

**Importe más Adendum:** \$50,000,000.00

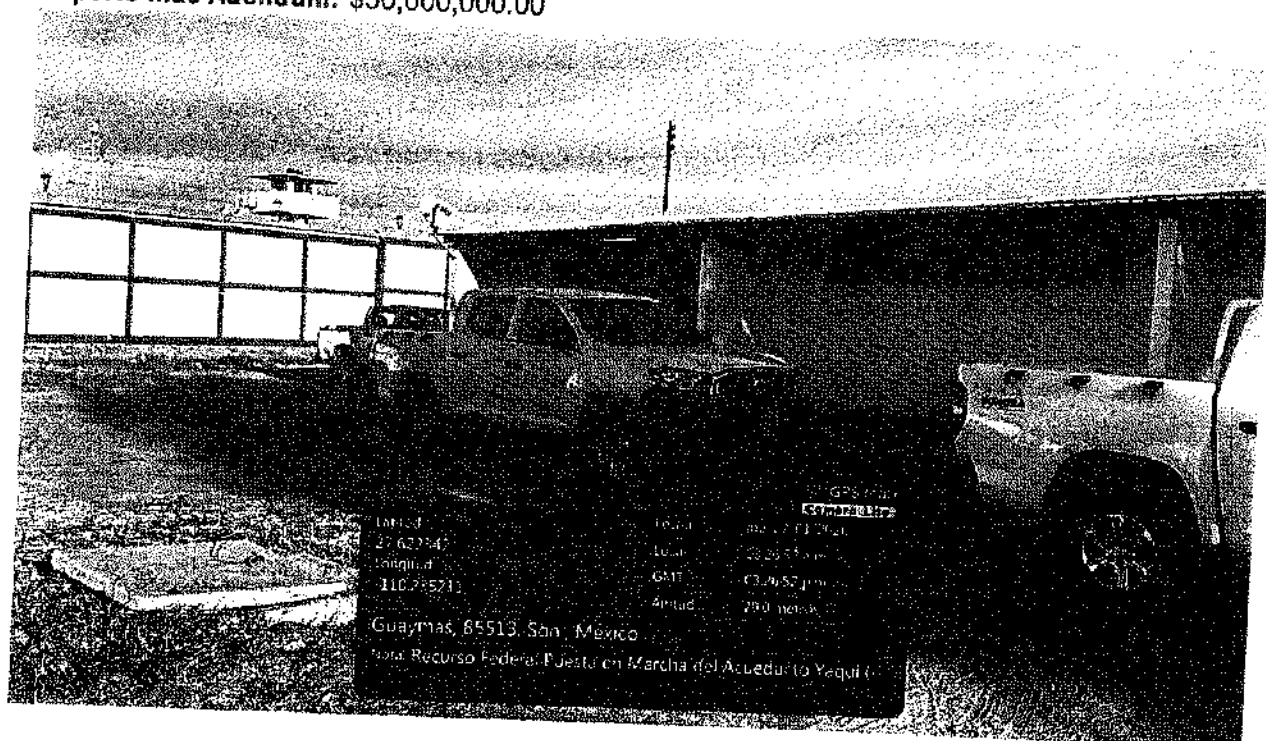

98



Como siguiente actividad nos trasladamos al lugar donde se ubica la Planta Potabilizadora y se llevó a cabo un levantamiento de los trabajos de reparación realizados en dicho lugar, por las empresas WACOVE CONSTRUCTORES S.A. DE C.V. y NATURENIX S.A. DE C.V.

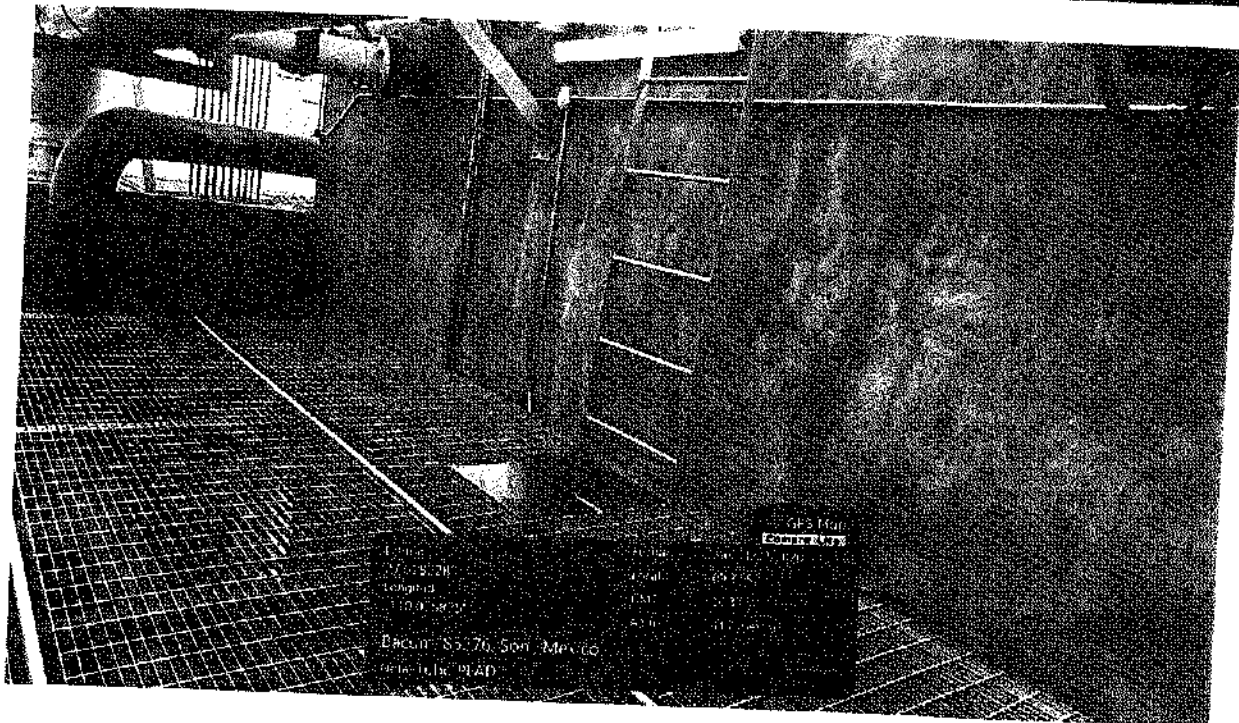
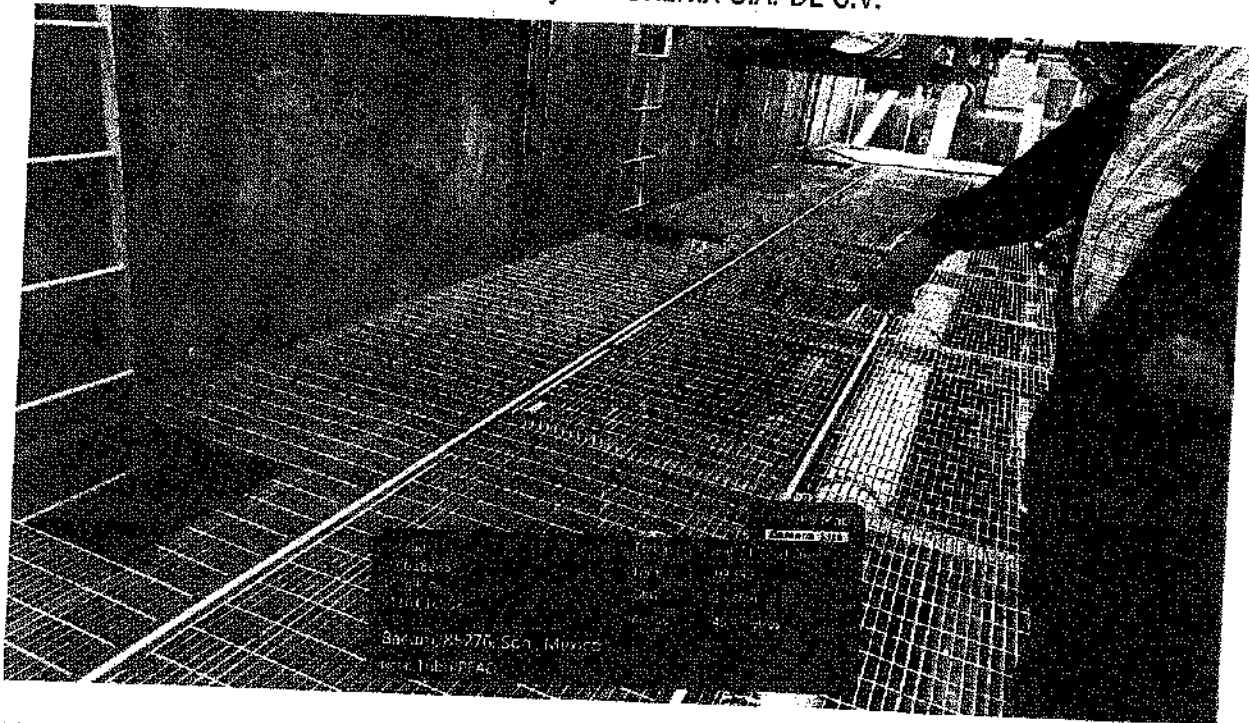

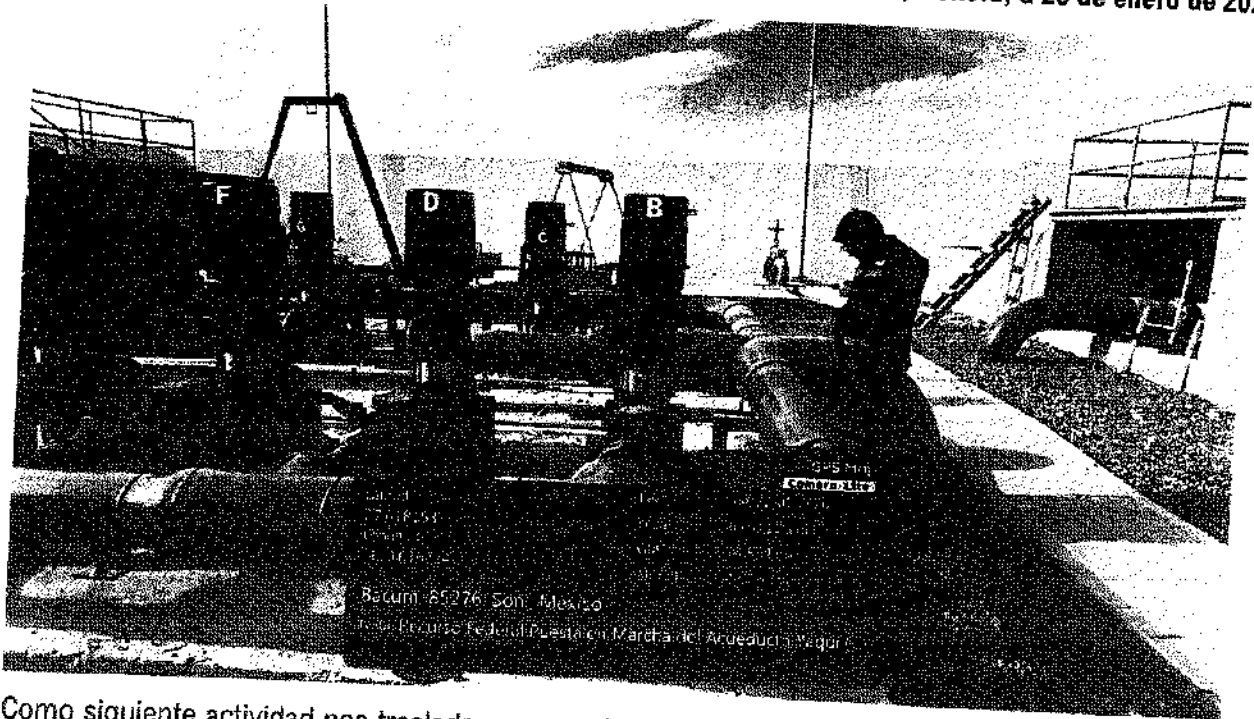

Como siguiente actividad nos trasladamos por el camino de acceso a la Obra de Toma y revisamos los trabajos de reparación mediante la instalación de válvulas de admisión y expulsión de aire en la tubería del Acueducto.

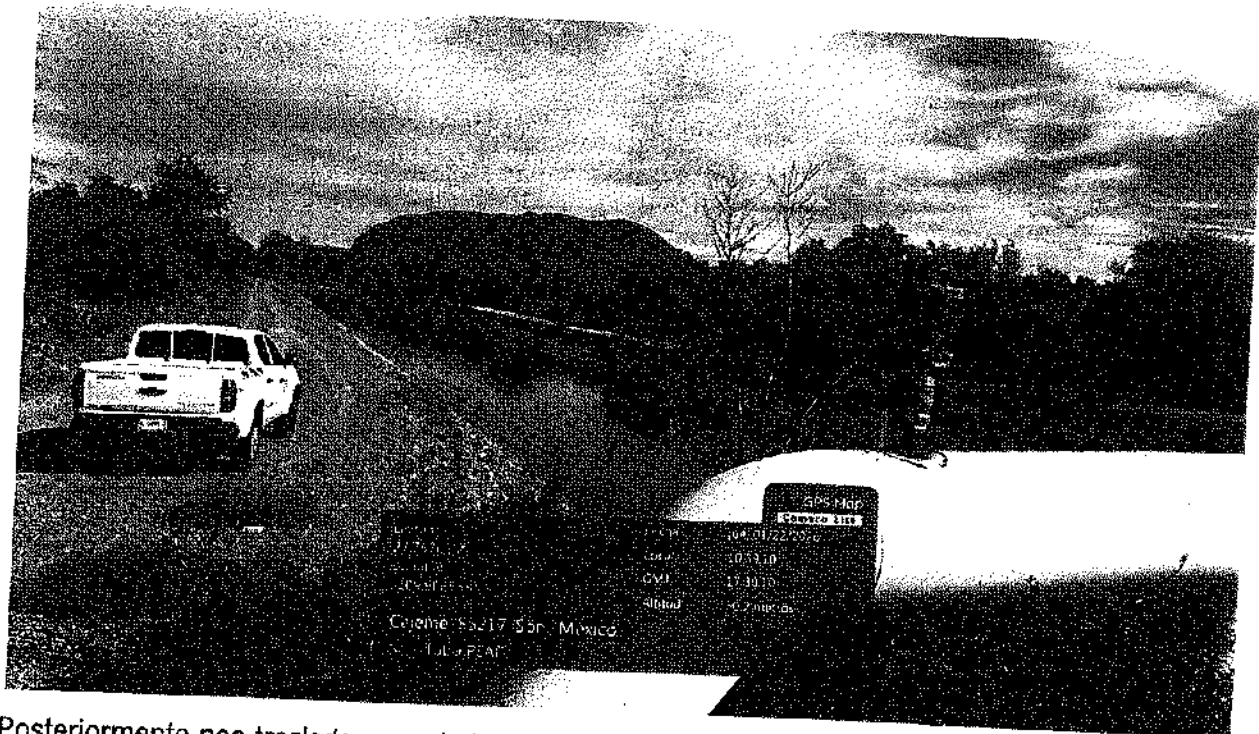

Posteriormente nos trasladamos a la localidad de Torim y revisamos los trabajos de reparación de cruce de descarga en pozo de agua potable que abastece parte del Acueducto.

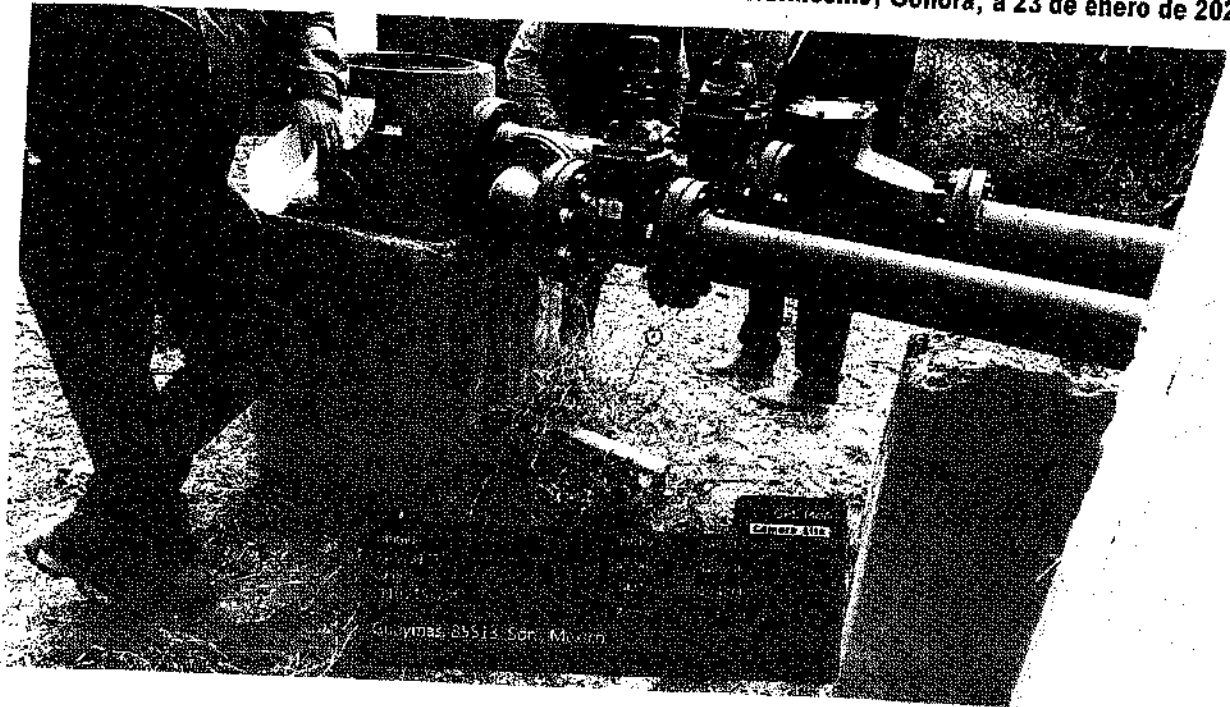

Continuando con las actividades nos trasladamos a la localidad de Bahía de Lobos y recabamos evidencia de los trabajos de reparación de tubería de agua potable y tomas domiciliarias, realizados por la empresa ANCAZ DESARROLLOS S.A. DE C.V., en la red de agua potable que suministra el servicio a la localidad y que forma parte del Acueducto Yaqui.

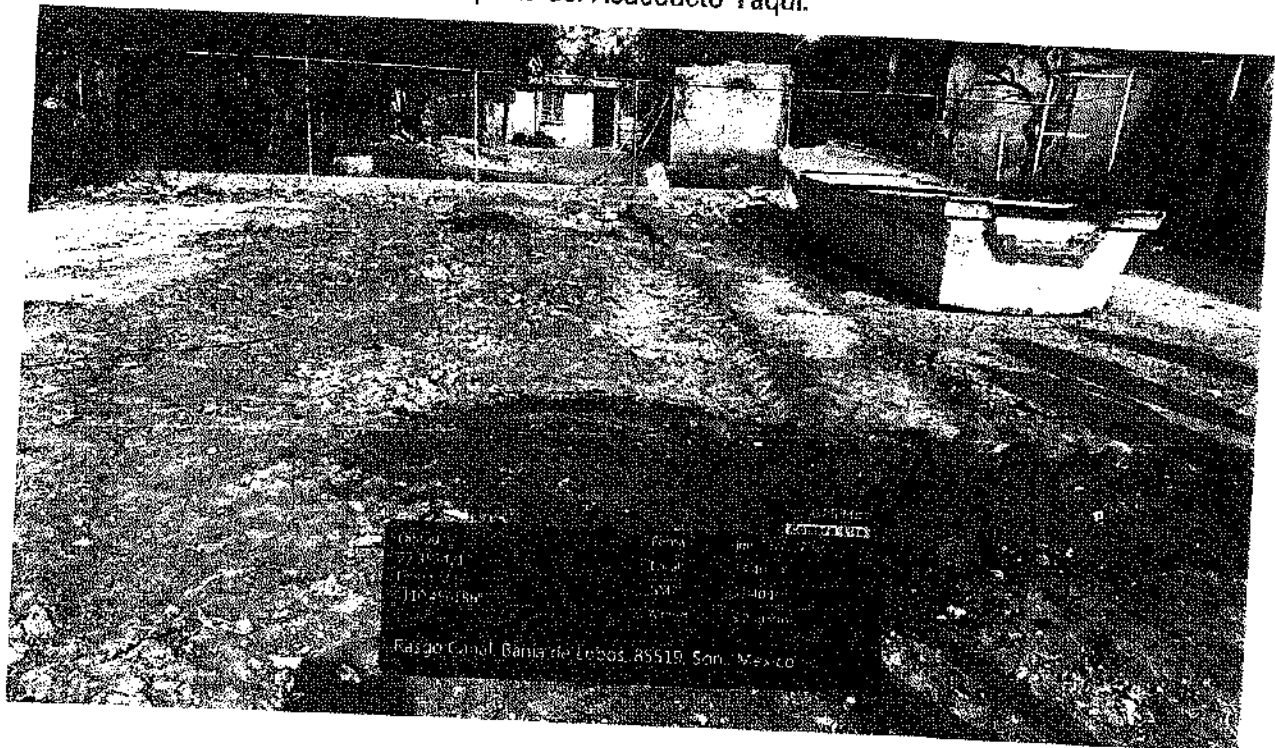



El mismo día, habiéndose concluido las actividades de verificación física, se realizó traslado a la ciudad de Hermosillo, Sonora, dando por terminada la comisión.

Atentamente

  
Ing. Daniel Antonio Gracia Vasquez  
Coordinador de auditorías conjuntas con SFP



GOBIERNO  
DE SONORA

**BUEN  
GOBIERNO**



**Dirección General de Evaluación y Control de Obra Pública.**  
Secretaría Anticorrupción y Buen Gobierno.  
Oficio: ECOP-DA-0037/2026.  
Hermosillo, Sonora a 20 de enero de 2026.

Asunto: Se comisiona

**ING. DANIEL ANTONIO GRACIA VASQUEZ.**  
Coordinador de Auditorías Conjuntas con SFP  
Presente.

Con fundamento en el Artículo 18, fracción I del Reglamento Interior de esta Secretaría, se le comisiona para que, en compañía del Ing. Jesús Arturo Rivera Lorta, realicen la verificación física de las erogaciones realizadas por concepto de reparaciones de tubería, efectuadas con cargo a los recursos de la acción "Puesta en marcha y operación del sistema integrado por la obra de toma, planta potabilizadora de 200 l/s y acueducto para el abastecimiento de agua potable a 50 localidades de la Etnia Yaqui del Estado de Sonora" realizado al amparo del acuerdo de ejecución por administración directa núm. DIHU-PROAGUA-005-2024 en seguimiento a los resultados definitivos de la auditoría "A PROCESO-001-022-2025". La verificación se realizará en diferentes localidades pertenecientes a la Etnia Yaqui en los municipios de Cajeme, Guaymas y San Ignacio Río Muerto, Sonora.

Dicha comisión comprende el día 22 de enero del año en curso, para lo cual dispondrá de 1 día de viáticos sin pernocta con cargo a los recursos del 5 al millar federal, debiendo rendir un informe escrito con las conclusiones respectivas.

Agradeciendo su atención, me reitero a sus órdenes para cualquier duda o aclaración.

Atentamente

  
**ING. LETICIA RASCÓN CÓRDOVA.**  
Directora General.



**SECRETARÍA ANTICORRUPCIÓN  
Y BUEN GOBIERNO**

Dirección General de Evaluación  
y Control de Obra Pública

C.c.p. C.R. Verónica Guadalupe Espinoza Mizugay, Directora General de Administración y Control Presupuestal de la S.A.B.G. Presente.  
C.P. Gabriela Campa Cáñez, Subdirectora de Recursos Humanos. Presente

Archivo  
JAR/LMN/BMRE

R. Inari B



22



GOBIERNO  
DE SONORA

**BUEN  
GOBIERNO**

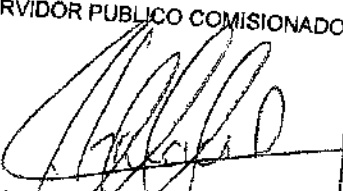
**SONORA**  
TIERRA DE OPORTUNIDADES

SOLICITUD DE GASTOS DE VIÁTICOS		
FECHA: 20 de enero de 2026..		CLAVES PRESUPUESTARIAS: 1060000900 1304E103O02133A1 375021 2611EN1300
ADSCRIPCIÓN: Secretaría Anticorrupción y Buen Gobierno		
UNIDAD RESPONSABLE : 1060000900 Dirección General de Evaluación y Control de Obra Pública		
UNIDAD EJECUTORA: 1304E501O02133A1 FISCAL.CTRL.EVAL.GEST.P		
NOMBRE DEL SERVIDOR PUBLICO COMISIONADO: Ing. Daniel Antonio Gracia Vásquez		
NIVEL: 9		
No. DE EMPLEADO 46340		
PUESTO FUNCIONAL: Jefe de Departamento		
DESTINO: Cajeme, Guaymas y San Ignacio Río Muerto, Sonora.		
MOTIVO: Se le comisiona para que en compañía del Ing. Jesús Arturo Rivera Lorta, realicen la verificación física de las erogaciones realizadas por concepto de reparaciones de tubería, efectuadas con cargo a los recursos de la acción "Puesta en marcha y operación del sistema integrado por la obra de toma, planta potabilizadora de 200 l/s y acueducto para el abastecimiento de agua potable a 50 localidades de la Etnia Yaqui del Estado de Sonora" realizado al amparo del acuerdo de ejecución por administración directa núm. DIHU-PROAGUA-005-2024 en seguimiento a los resultados definitivos de la auditoría "A PROCESO-001-022-2025". La verificación se realizará en diferentes localidades pertenecientes a la Etnia Yaqui en los municipios de Cajeme, Guaymas y San Ignacio Río Muerto, Sonora. Según oficio de comisión No. ECOP-DA-0037/2026.		
PERIODO DE LA COMISIÓN: 22 de enero de 2026.		POR INSTRUCCIONES DE: Ing. Leticia Rasón Córdova. Directora General de Evaluación y Control de Obra Pública.
NÚMERO DE DÍAS	COSTO POR DÍA	TOTAL POR DÍA
Viáticos sin pernocta: 1 día	\$ 850.00	\$ 850.00
SUMA TOTAL:		\$ 850.00
OBSERVACIONES: con cargo a los recursos del 5 al millar federal.		
RECIBÍ DE LA CAJA DE GOBIERNO LA CANTIDAD DE: \$850.00 (Ochocientos cincuenta pesos 00/100 M.N.)		
SERVIDOR PUBLICO COMISIONADO	SOLICITA - RECIBE	AUTORIZA
 ING. DANIEL ANTONIO GRACIA VASQUEZ RFC GAVD940613RU0	C.P. VERÓNICA GUADALUPE ESPINOZA MIZUGAY DIRECTORA GENERAL DE ADMINISTRACIÓN Y CONTROL PRESUPUESTAL	 ING. LETICIA RASÓN CORDOVA DIRECTORA GENERAL DE EVALUACIÓN Y CONTROL DE OBRA PÚBLICA